

Modificări în versiunea 3.06.029 – Microinvest Warehouse Pro Light

1. *Stil vizual 3 în regim de lucru „Magazin”* – acest stil este destinat pentru rezoluții mici, mai mici decât 800x600. Este recomandat pentru sisteme ce folosesc mai ales tastatura.

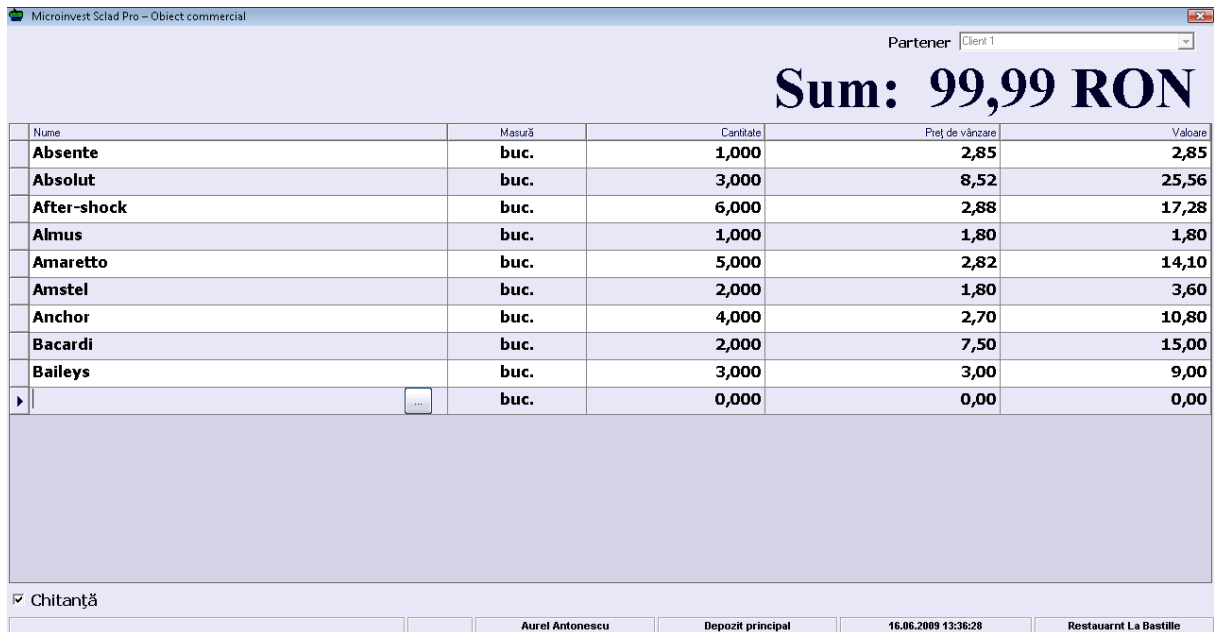

Nume	Masăă	Cantitate	Preț de vânzare	Valoare
Absente	buc.	1,000	2,85	2,85
Absolut	buc.	3,000	8,52	25,56
After-shock	buc.	6,000	2,88	17,28
Almus	buc.	1,000	1,80	1,80
Amaretto	buc.	5,000	2,82	14,10
Amstel	buc.	2,000	1,80	3,60
Anchor	buc.	4,000	2,70	10,80
Bacardi	buc.	2,000	7,50	15,00
Baileys	buc.	3,000	3,00	9,00
	buc.	0,000	0,00	0,00

Chitanță Aurel Antonescu Depozit principal 16.06.2009 13:36:28 Restaurant La Bastille

2. *Mărfuri și grupe de mărfuri pentru fereastra principală a modului Magazin* – activarea și dezactivarea se execută dintr-un buton plasat lângă cel pentru tastatura virtuală.



Nume	Masăă	Cantitate	Preț de vânzare	Valoare
Absente	buc.	1,000	2,85	2,85
Absolut	buc.	3,000	8,52	25,56
After-shock	buc.	6,000	2,88	17,28
Almus	buc.	1,000	1,80	1,80
Amaretto	buc.	5,000	2,82	14,10
Amstel	buc.	2,000	1,80	3,60
Anchor	buc.	4,000	2,70	10,80
Bacardi	buc.	2,000	7,50	15,00
Baileys	buc.	3,000	3,00	9,00
	buc.	0,000	0,00	0,00

Chitanță Aurel Antonescu Depozit principal 16.06.2009 13:41:33 Restaurant La Bastille

3. **Setarea prefixului pentru carduri client** – în Setări > De bază” se poate seta prefixul cardurilor de client folosite ‘Prefix – card client’ - maxim 3 semne, doar cifre.

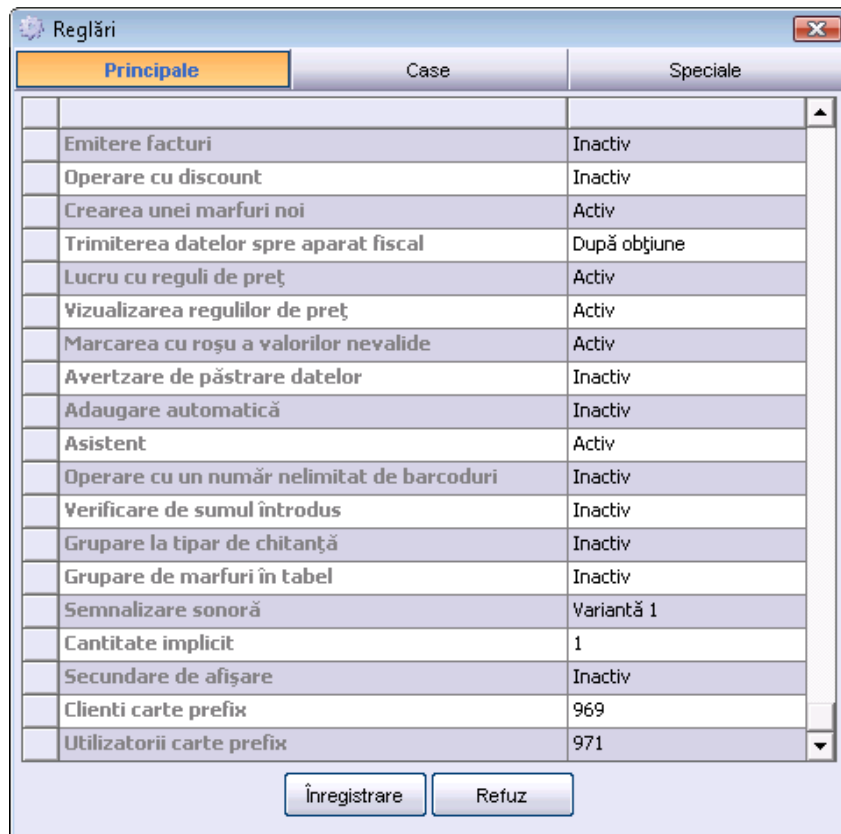

Principale	Case	Speciale
Emitere facturi	Inactiv	
Operare cu discount	Inactiv	
Crearea unei marfuri noi	Activ	
Trimiterea datelor spre aparat fiscal	După obțiune	
Lucru cu reguli de preț	Activ	
Vizualizarea regulilor de preț	Activ	
Marcarea cu roșu a valorilor nevalide	Activ	
Avertzare de păstrare datelor	Inactiv	
Adaugare automată	Inactiv	
Asistent	Activ	
Operare cu un număr nelimitat de barcoduri	Inactiv	
Verificare de sumul introdus	Inactiv	
Grupare la tipar de chitanță	Inactiv	
Grupare de marfuri în tabel	Inactiv	
Semnalizare sonoră	Variantă 1	
Cantitate implicit	1	
Secundare de afișare	Inactiv	
Cienti carte prefix	969	
Utilizatorii carte prefix	971	

Înregistrare Refuz

4. **A fost corectată neconcordanța la interzicerea adăugirii unei comenzi noi și alegerea mărfii.**
5. **Aplicarea regulilor de preț la existența unei reclamații.** – la înregistrarea unei reclamații se aplică aceleași reguli de preț, cu cele active pentru vânzari.
6. **Posibilitatea efectuării operațiunii reclamație în regim de lucru Restaurant.**



7. Ștergerea unui rând în restaurant cu parolă

Administrator, proprietar – mărfuri nou introduse la o comandă pot fi șterse doar cu confirmare, iar pentru cele anterior introduse este valabil următorul lucru:

- Atunci când drepturile de acces permit ștergerea unui rând – apare doar mesaj de confirmare
- Atunci când drepturile de acces nu permit ștergerea unui rând – apare fereastră de introducere a parolei.

Administrator, operator – mărfuri vechi din comenzi este interzis să fie șterse, iar pentru cele mai recente este valabil următorul lucru:

- Atunci când drepturile de acces permit ștergerea unui rând– apare doar mesaj de confirmare
- Atunci când drepturile de acces permit ștergerea unui rând – apare fereastră de introducere a parolei.

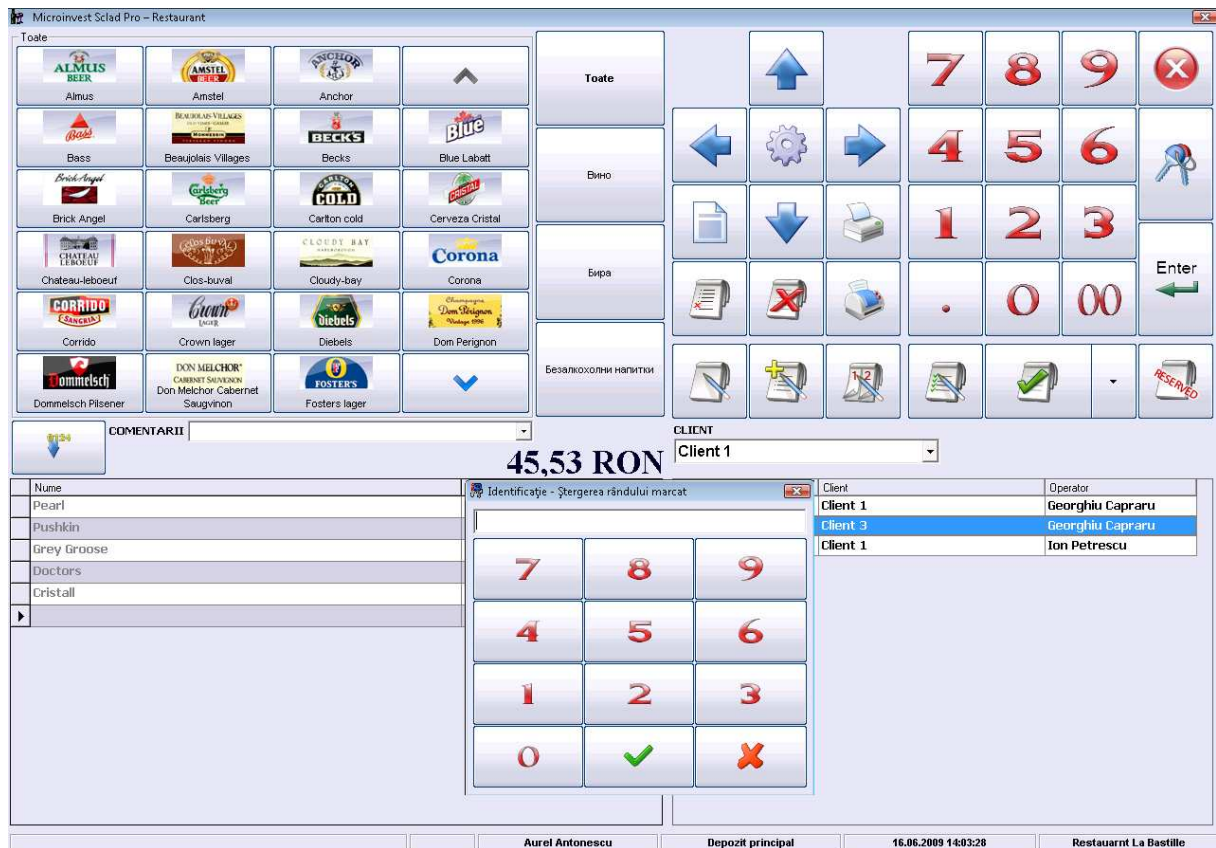

8. **Setarea drepturilor de acces – acces către toate comenzile** – cele subînțelese: administratorii sau proprietarii văd toate comenzile, iar operator și manager doar pe cele proprii. Prin această setare acest lucru poate fi modificat.

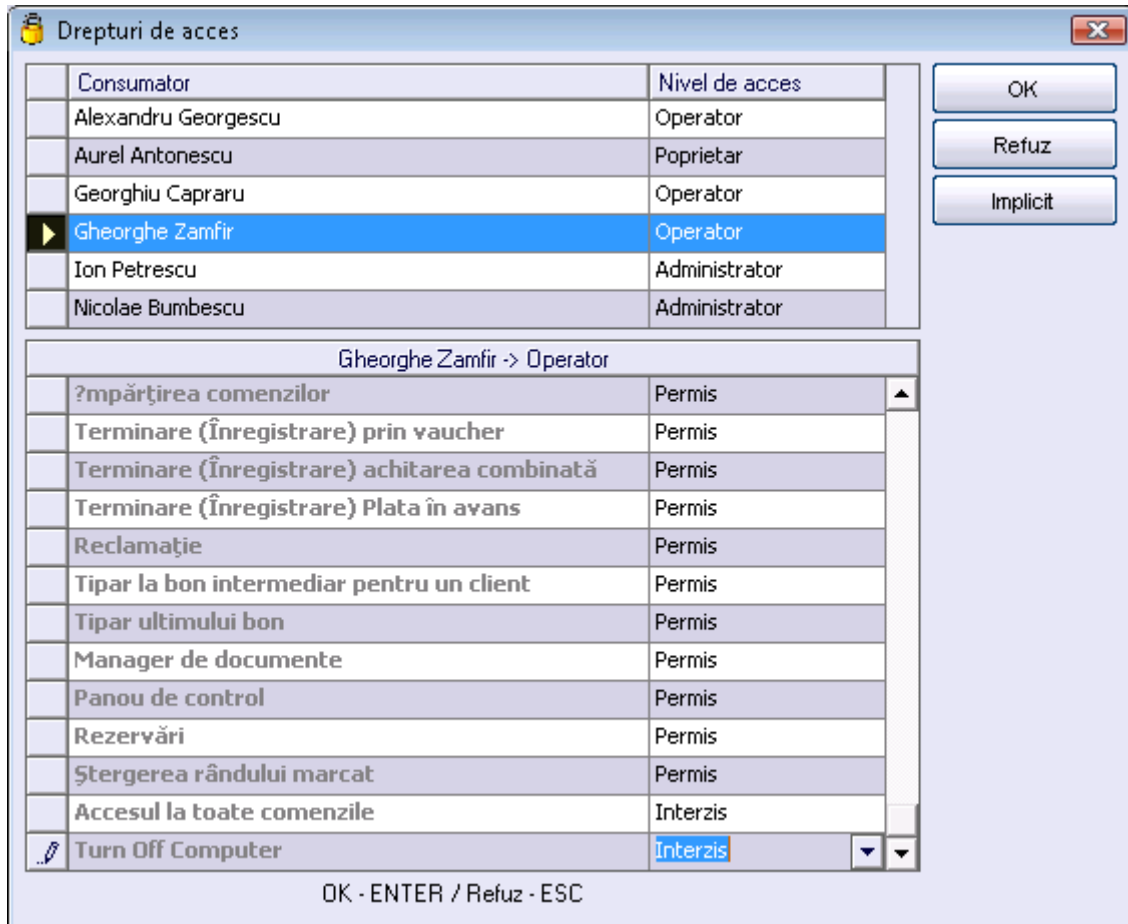

9. **Rest după încheierea operațiunii** – după înregistrarea vânzării/reclamației, în locul sumei rămâne restul datorat, până la începerea următoarei operațiuni.

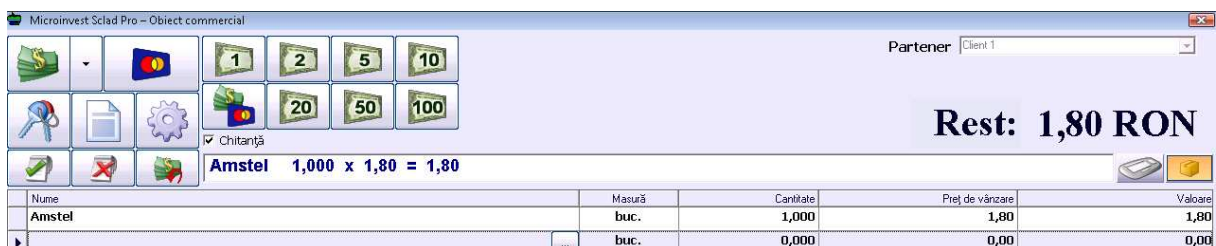

10. **Imagini în loc de filmulețe** – Există posibilitatea afișării unor imagini (poze) în locul filmulețelor în modul de lucru Restaurant. Programul le caută pe acestea în fișierul „Display”.

11. **Problema cu Media Player** – atunci când lipsește componentul de afișare a filmulețelor (Wmp.dll) programul afișează un mesaj, avertizând că este necesară instalarea Media Player I după care se închide.



12. **Optimizarea vitezei de lucru cu butoane pentru alegerea mărfurilor**

13. **A fost corectată neconcordanța în privința interzicerii alegerii mărfii și apăsarea F2** – La interzicerea creării unei mărfi noi, exista posibilitatea creării alteia prin apăsarea F2 în fereastra de alegere a mărfii.

14. Text + imagine pentru butoanele de marfă – posibilitate de afișare text sub imagine, în cazul în care aceasta este mai mica decât mărimea butonului

Microinvest Sclad Pro – Restaurant

Vin

			↑
Beaujolais Villages	Brick Angel	Chateau-lesboeuf	
Clos-buval	Cloudy-bay	Corrido	Dom Perignon
Don Melchior Cabernet Sauvignon	Guimaraens	Gurdjani	Hengst
Lalande	Mehandjisko	Merakliisko	Merryvale
No Mans Land	Orfila	Persona	Portvein
			↓
Rheinhessen	Rkaciteli	Solaris	

Toate
Lichior
Vodka
Bere
Whisky
Alcohol
Vin
Cafea

COMENTARIU

118,50 RON

Num	Caritate	Sum
Black-bottle	1,000	11,25
Blackadder	1,000	10,05
Black-velvet	1,000	9,90
Bowmore	1,000	8,10
Canadian-special-old	1,000	11,70
Almus	1,000	1,80
Amstel	1,000	1,80
Anchor	1,000	2,70
Carlsberg	1,000	1,80
Becks	1,000	1,80
Heineken	1,000	1,80
Guinnes	1,000	2,25
Clos-buval	1,000	8,40
No Mans Land	1,000	7,95
Hengst	1,000	9,45
Dom Perignon	1,000	9,75
Portvein	1,000	10,20
Rheinhessen	1,000	7,80
	0,000	0,00

CLIENT
Client 2

Obiect	Client	Operator
Masă 10	Client 1	Georghiu Capraru
Masă 5	Client 3	Georghiu Capraru
Masă 2	Client 1	Ion Petrescu
Masă 11	Client 2	Aurel Antonescu
Masă 6	Client 4	Aurel Antonescu
Masă 7	Client 2	Aurel Antonescu

Aurel Antonescu Depozit principal 17.06.2009 14:52:29 Restaurant La Bastille

15. Posibilitatea setării unui operator în modulul de rezervări

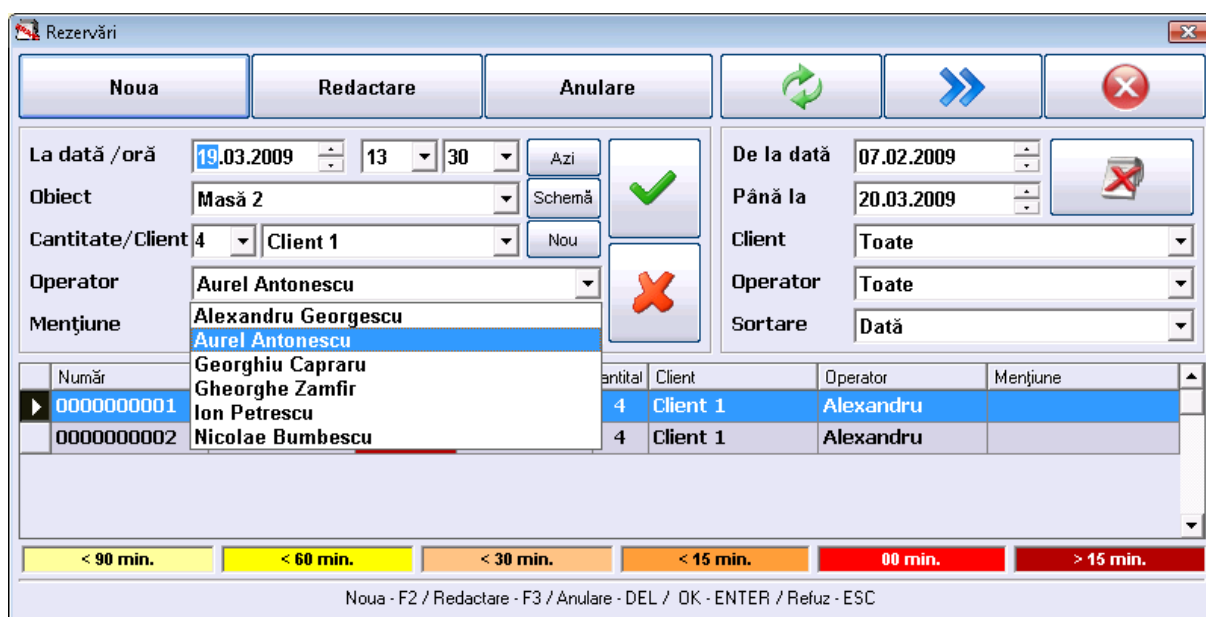

Rezervări

Noua Redactare Anulare

La dată /oră 19.03.2009 13 30 Azi

Obiect Masă 2 Schemă

Cantitate/Client 4 Client 1 Nou

Operator Aurel Antonescu

Mențiune Alexandru Georgescu Aurel Antonescu

De la dată 07.02.2009

Până la 20.03.2009

Client Toate

Operator Toate

Sortare Dată

Număr	Cantital	Client	Operator	Mențiune
000000001	4	Client 1	Alexandru	
000000002	4	Client 1	Alexandru	

< 90 min. < 60 min. < 30 min. < 15 min. 00 min. > 15 min.

Noua - F2 / Redactare - F3 / Anulare - DEL / OK - ENTER / Refuz - ESC

16. Interfață simplificată a ferestrei pentru crearea unui partener nou în regim restaurant – se introduce doar nume, adresă, telefon. Se folosește la lucrul cu persoane fizice

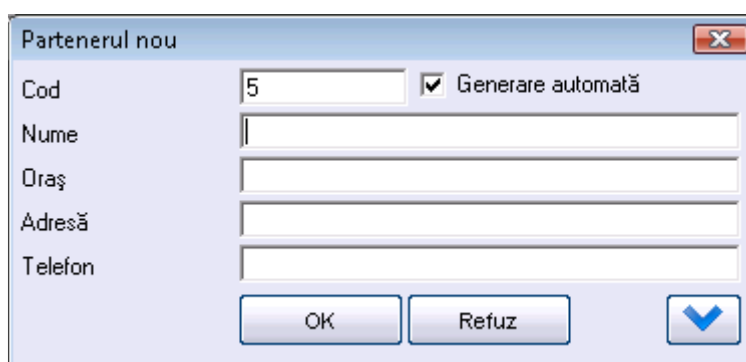

Partenerul nou

Cod 5 Generare automată

Nume

Oraș

Adresă

Telefon

OK Refuz

17. Imprimarea unui bon intermediar la dorința operatorului – dacă la nici una din imprimantele de bucătărie nu este setată imprimarea bonului intermediar, aceasta poate fi imprimată din tasta (CTRL+K) la imprimanta de bucătărie sau la imprimanta fiscală.

18. A fost corectată neconcordanța la titlul bonului intermediar - la imprimarea bonurilor intermediare pentru bucătărie, bar, etc, numele grupelor de produse erau încurcate.

- 19. Lucrul cu două imprimante fiscale** - Pentru fiecare imprimantă se poate seta ce grupe de produse să imprime. Astfel, pe una se pot imprima doar țigări, pe alta alcool. Observații:
- La despărțirea unei operațiuni pe două imprimante, se trece ca modalitate de plată cash, sumă exactă
 - Există o mică neconcordanță între raportul în manager documente și valorile reale, deoarece pentru o vânzare, programul consideră emiterea unui singur bon, pe când acestea sunt două.
- 20. Suport complet a POS terminalului FEC**
- 21. Suport complet pentru POS terminal Mercurii 150**
- 22. Corectat - modificarea partenerului la schimbarea utilizatorului** - при смяна на потребител, ако е зададен партньор то той се сменя само в случаите които не отговаря на необходимите критерий – често използван и клиент
- 23. Optimizarea lungimii mesajelor la serverul de imprimare** – diminuarea lungimii mesajelor la lucrul cu server de imprimare pentru evitarea greșelilor (*String or binary data would be truncated*) la lucrul cu MS SQL Server.
- 24. Corectarea greșelilor cu imprimare footers la imprimarea pe imprimantă fiscală** - la imprimarea bonurilor intermediare pe imprimantă fiscală, nu figura nimic la Footers.
- 25. Corectarea întârzierii la recunoașterea unui barcod de greutate** - până la efectuarea corecturilor, citirea codului de bare suferea o oarecare întârziere la utilizarea MS SQL Server și o bază de date mare.
- 26. La utilizarea MySQL și lipsa MyODBC se afișează mesaj de avertizare** - la inițierea legăturii cu MySQL și lipsa MyODBC programul va afișa nu numai mesajul de avertizare de lipsea legăturii, ci și motivul exact

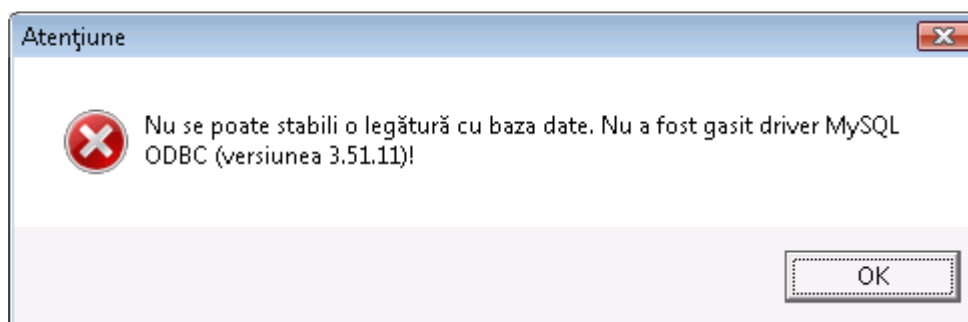

- 27. Combinație de taste care să execute închiderea Windows**