

PH Microinvest

● Pe scurt despre noi:

Fondată în anul 1984, compania **Microinvest** devine un producător de software în Bulgaria numărul unu. În 1995 **Microinvest** se înregistrează ca o societate privată, specializată în producere și susținere al sistemelor de operare contabile și retail. La moment **Microinvest** e un lider pe piața bulgară de software și devine unul dintre marii jucători printre furnizorii internaționali de soluții software pentru procesele de comerț în firme mici și mijlocii.

● Clienții noștri:

Cercul de clienți al companiei **Microinvest** e destul de larg – de la puncte de vânzare mici până la rețele de supermarket, locuri de divertisment și restaurante. Peste 40 000 de utilizători din mai mult de 22 țări au avut posibilitatea să se convingă în calitatea de software-ul companiei.

● Soluțiile noastre:

Soluțiile de software **Microinvest** cu success automatizează toate procesele, în legătura cu contabilitatea și controlul cifrei de afaceri, valutei, operațiilor și documentelor. Ele sunt create pentru a propune o soluție modernă de automatizare al businessului și creșterii eficienței proceselor de conducere al companiei.

- O rețea de centre regionale tehnice;
- Peste **200 de reprezentanți internaționali** în mai mult de 22 de țări;
- **Gold Certified Partener al Microsoft** din 2009
- Deținător ale **multora premii de la expozițiile** din Bulgaria și Rusia.
- Membru al Bulgaro-rusă Cameră de Comerț.

MI *Microinvest* pe arena mondială

- 200 de reprezentanți certificați și reprezentanți internaționali instruiți, numărul cărora permanent crește;
- Produsele **Microinvest** sunt total adaptate către baza de reglementare în 22 țări: Bulgaria, Rusia, SUA, Turcia, Grecia, Mexic, Cipru, Malta, Kenya, Tanzania, Italia, Spania, Danemarca, Austria, Kazahstan, Armenia, Georgia, Belarus, Moldova, Ucraina, Azerbaidjan;
- Produsele software **Microinvest** sunt traduse în 13 limbi;

Principiile ale culturii corporative

Ușurință

Toate produsele companiei sunt produse pentru folosire ușoară la prețuri accesibile. Adaptarea produselor se efectuează foarte repede, ce permite clienților să obțină avantaje competitive.

Corectitudine

Noi ne concentrăm nu numai pe rezultate, dar și pe modalitățile de ale obține. Relațiile noastre cu clienții, furnizorii și partenerii sunt create pe baza încrederii și respectului.

Încredere

Microinvest este sinonimul încrederii și sprijinului. Clienții și partenerii noștri mereu pot conta pe noi.

Inovație

Permanent susținem comunicarea cu clienții noștri, ce ne permite la timp să aflăm nevoile și dorințele lor. Scopul nostru este dezvoltarea soluțiilor inovatoare, pentru ca clienții mereu să poată fie în pasul cu businessul.

Flexibilitate

Flexibilitatea și viteza ne permite să fim mereu cu un pas înainte față de ceilalți. Datorită acestora avantaje, produsele noastre permanent se modifică și dezvoltă, pentru a satisface treburile utilizatorilor noștri.

Gândește global. Acționează local.

- Echipul companiei
- 95 angajați.

- 600 obiecte de comerț automatizate numai în Rusia în anul 2010.

- Peste 40 000
clienți satisfăcuți

- Lângă 570 parteneri,
reprezentanți,
comercianți.

Care este destinația produselor

PII Microinvest

● Divertisment de afaceri

Billiard
Bouling
Cluburi de noapte

● Catering

Cafenea
Restaurante
Cantine
Fast food-uri
Baruri

● Magazine nealimentare

Magazine de îmbrăcăminte
Magazine de parfumuri
Magazine de Materiale de construcții
Magazine de marfuri industriale

● Magazine alimentare

Pavilioane
Magazine lângă casă
Supermarkete

● Industria frumuseții și sănătății

Saloane de frumusețe
Sauna și solar
Cluburi de fitness
Centre sportive

Un spectru vast de servicii

● Consultare profesională

Consultanții noștri cu o pregătire profesională efectuează o asistență completă clienților și partenerilor noștri la punerea în aplicare și configurarea sistemelor software.

● Susținere de încredere

O susținere de încredere profesională prin diferite canale – skype, e-mail, access la distanță și documentație.

● Dezvoltarea produselor

Noi permanent dezvoltăm și actualizăm toate produsele noastre, pentru a propune clienților soluții luând în considerare ultimele dezvoltări tehnologice.

Software-ul din seria *Microinvest* Warehouse Pro – avantajele și oportunitățile

- Instalare ușoară al software-ului inclusiv procesele de afaceri ale utilizătorului.
- Tehnologia noii generații – interfață intuitivă și design modern.
- Soluții, care includ ultimele tendințe de afaceri pentru obținerea rezultatelor profesionale excelente.
- Caracteristici complete, nici un compromis în referința calității și prețuri fără analogi pe piață..

Microinvest Warehouse Pro

Soluție de back-office pentru management și gestiune

- Set de drepturi pentru fiecare utilizător

Drepturi de acces (Access Rights) Window:

Utilizatori	Categorii	Drepturi
Barbara Lee (password: ...)	Fișier	Redactare
Charles Wilson (password: ...)	Operațiuni	Partener...
Christopher Thomas (pas: ...)	Redactare	Nou
Daniel Harris (password: ...)	Rapoarte	Redactare
David Miller (password: 1 ...)	Altele	Ștergere
Default user	Fereastră	Căutare
Donna Roberts (password: ...)	Aspect	Căutare
Dorothy Campbell (password: ...)	Ajutor	Imprimare

Utilizator nou (New User) Window:

De bază | Grupuri

Cod: 26 Generare automată

Utilizator: Alexasandru Popa

Nume de tipărit: Alexasandru Popa

Parolă: *****

Repetare parola: *****

Nivel de acces: Operator

Locație: Operator

Locația de serviciu: Manager

Nr. card: 123456

Stare: Utilizatorul se folosește

Buttons: Înregistrare, Refuz

Microinvest Warehouse Pro

Soluție de back-office pentru management și gestiune

- Mare varietate de modele de business și procese legate de managementul producției și al activităților comerciale ale companiei

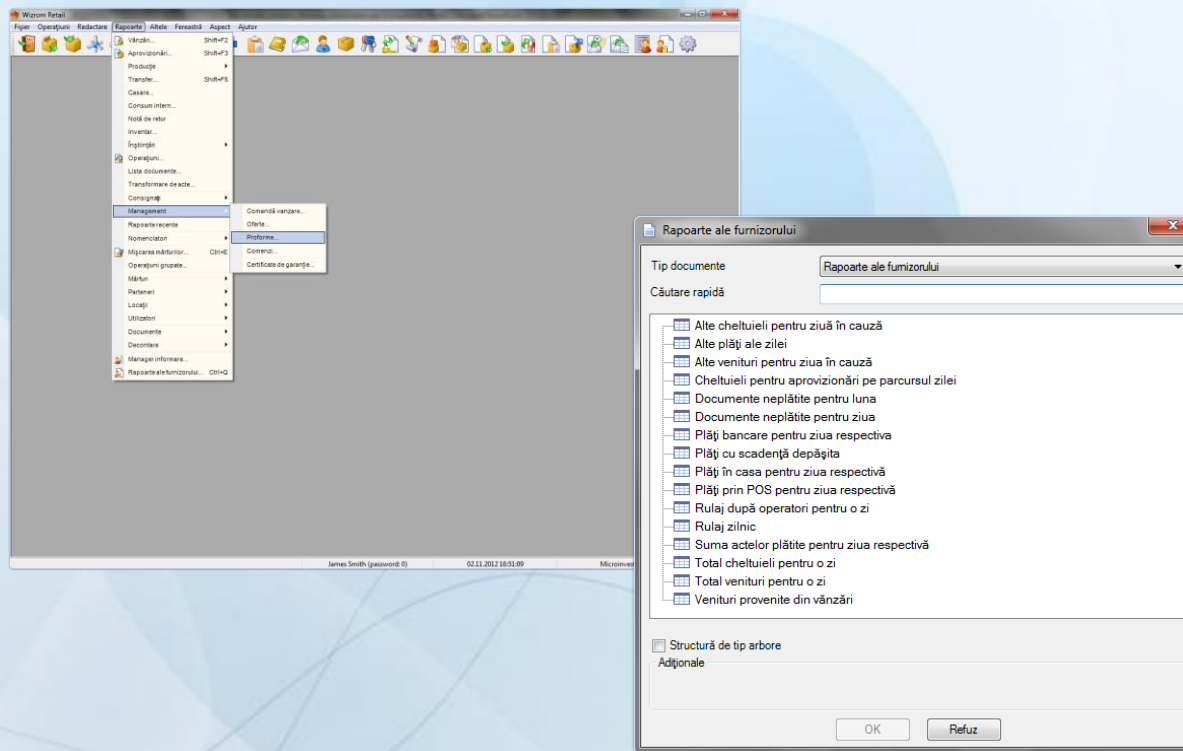

Microinvest Warehouse Pro

Soluție de back-office pentru management și gestiune

- Mare varietate de modele de business și procese legate de managementul producției și al activităților comerciale ale companiei

The screenshots illustrate the software's capabilities in managing sales and inventory. Each window shows a detailed list of items with columns for 'Nr.', 'Nume', 'U.M.', 'Cant.', 'Preț de vânz.', 'Discount', 'Valuta', and 'Valoare'. Summary information at the top of each window includes 'Suma: [Total Sales]', 'TVA: [Total VAT]', and 'Total: [Grand Total]'. The items listed include various computer components such as SATA drives, RAM, power supplies, and motherboards, with their respective prices and discounts.

Microinvest Warehouse Pro

Soluție de back-office pentru management și gestiune

- Posibilitatea de a redacta oricare operație:

Transformare de acte

Transformare din: Aprovizionare la Oferta

Interval: La alegere

Data: 11/5/2012

Document	Partener	Locație	Data	Operator	Valoare
000000001	MEGATEX Ltd. (A...	Stoc2	11/5/2...	Jonh Willa...	2891.60
000000002	MEGATEX Ltd. (A...	Stoc2	11/5/2...	Jonh Willa...	610.91
000000003	MEGATEX Ltd. (A...	Stoc2	11/5/2...	Jonh Willa...	102.50
000000004	Impuls 86 LTD	Stoc 1	11/5/2...	Christopher...	25.80
000000005	Impuls 86 LTD	Stoc 1	11/5/2...	Christopher...	32.00
000000006	Impuls 86 LTD	Stoc 1	11/5/2...	Jonh Willa...	28.00
000000007	Impuls 86 LTD	Stoc 1	11/5/2...	Jonh Willa...	55.00
000000008	Impuls 86 LTD	Stoc 1	11/5/2...	Christopher...	32.00
000000009	Impuls 86 LTD	Stoc 1	11/5/2...	Jonh Willa...	102.50
000000010	Impuls 86 LTD	Stoc 1	11/5/2...	Jonh Willa...	25.56
000000011	Impuls 86 LTD	Stoc 1	11/5/2...		
000000012	Impuls 86 LTD	Stoc 1	11/5/2...		
000000013	Impuls 86 LTD	Stoc 1	11/5/2...		
000000014	MEGATEX Ltd. (A...	Stoc2	11/5/2...		
000000015	MEGATEX Ltd. (A...	Stoc2	11/5/2...		

Transformare de acte

Transformare din: Aprovizionare la Vânzare

Interval: La alegere

Data: 11/5/2012

Document	Partener	Locație	Data	Operator	Valoare
000000004	Impuls 86 LTD	Stoc 1	11/5/2...	Christopher...	25.80
000000005	Impuls 86 LTD	Stoc 1	11/5/2...	Christopher...	32.00
000000006	Impuls 86 LTD	Stoc 1	11/5/2...	Jonh Willa...	28.00
000000007	Impuls 86 LTD	Stoc 1	11/5/2...	Jonh Willa...	55.00
000000008	Impuls 86 LTD	Stoc 1	11/5/2...	Christopher...	32.00
000000009	Impuls 86 LTD	Stoc 1	11/5/2...	Jonh Willa...	102.50
000000010	Impuls 86 LTD	Stoc 1	11/5/2...	Jonh Willa...	25.56
000000011	Impuls 86 LTD	Stoc 1	11/5/2...		
000000012	Impuls 86 LTD	Stoc 1	11/5/2...		
000000013	Impuls 86 LTD	Stoc 1	11/5/2...		

Transformare de acte

Transformare din: Aprovizionare la Transfer

Interval: La alegere

Data: 10/29/2012 - 11/5/2012

Document	Partener	Locație	Data	Operator	Valoare
000000004	Impuls 86 LTD	Stoc 1	11/5/2...	Christopher...	25.80
000000005	Impuls 86 LTD	Stoc 1	11/5/2...	Christopher...	32.00
000000006	Impuls 86 LTD	Stoc 1	11/5/2...	Jonh Willa...	28.00
000000007	Impuls 86 LTD	Stoc 1	11/5/2...	Jonh Willa...	55.00
000000008	Impuls 86 LTD	Stoc 1	11/5/2...	Christopher...	32.00
000000009	Impuls 86 LTD	Stoc 1	11/5/2...	Jonh Willa...	102.50
000000010	Impuls 86 LTD	Stoc 1	11/5/2...	Jonh Willa...	25.56
000000011	Impuls 86 LTD	Stoc 1	11/5/2...	Jonh Willa...	220.00
000000012	Impuls 86 LTD	Stoc 1	11/5/2...	Jonh Willa...	57.51
000000013	Impuls 86 LTD	Stoc 1	11/5/2...	Christopher...	48.86
000000001	MEGATEX Ltd. (A...	Stoc2	11/5/2...	Jonh Willa...	2891.60
000000002	MEGATEX Ltd. (A...	Stoc2	11/5/2...	Jonh Willa...	610.91
000000003	MEGATEX Ltd. (A...	Stoc2	11/5/2...	Jonh Willa...	102.50
000000014	MEGATEX Ltd. (A...	Stoc2	11/5/2...	Christopher...	330.00
000000015	MEGATEX Ltd. (A...	Stoc2	11/5/2...	Jonh Willa...	25.80

Setări

Utilizatori: Pentru programul

Alte setări

Limbă: Română

Stat: Shop, Multăsu, Euroreport, English, English US, German, English GB, Polish

SMTP Server: Română

Verificare pentru versiun: Russian, Spanish, English, Turkish, Ukrainian

Categorii: De bază, Vizuale, Operțiuni, Impresare, Speciale, Baza de date, Altele

Microinvest Warehouse Pro

Soluție de back-office pentru management și gestiune

- Posibilitatea de a redacta oricare operație:

Nr	Marfă	U.M	Cant.	Preț de vânz.	Discount	Valuta	Valoare
1	SATA to IDE Converter - Converts SATA Controller to IDE!	buc.	2.000	11.00	0.0	RON	22.00
2	24-Pin DVI-A (Analog) to 15-Pin SVGA Video Adapter	buc.	2.000	4.00	0.0	RON	8.00
3	IDE to SATA Converter - Convert IDE Controller to SATA!	buc.	2.000	9.50	0.0	RON	19.00
4	9-Piece USB Adapters Kit with Vinyl Case	buc.	2.000	12.58	0.0	RON	25.16
5	53x32x52 IDE CD/RW Drive (Beige)	buc.	1.000	50.00	0.0	RON	50.00
6	52x32x52 CD-RW and USB Card Reader IDE Drive (Beige)	buc.	1.000	35.00	0.0	RON	35.00
7	24x USB External CD-ROM Drive (Black)	buc.	1.000	22.00	0.0	RON	22.00
8	52x CD-ROM IDE Drive (Beige)	buc.	1.000	25.00	0.0	RON	25.00
9	AC/USB Power Adapter Charger	buc.	2.000	18.00	0.0	RON	36.00
10	USB 2.0 to Mini-5 (4-Pin) 4 Cable	buc.	2.000	21.69	0.0	RON	43.38
11	USB 2.0 Multi-Link PC to PC Cable (Purple)	buc.	2.000	10.59	0.0	RON	21.16
12	Hewlett Packard Card Reader 7-in-1 (Gray) - Plugs into USB	buc.	2.000	19.00	0.0	RON	38.00
13	10-Foot 15-Pin VGA to 5 BNC Connector Cable (Black)	buc.	1.000	7.36	0.0	RON	7.36
14	Booster P4M800 Pro-M7C Socket 775 mATX.MB w/Video Audio	buc.	1.000	19.00	0.0	RON	19.00
15	6 300 500V 10A 250V Power Cord (Australia, NZ, China)	buc.	1.000	9.58	0.0	RON	9.58
16	Monster 5 Camcorder to TV/ICR AV Cable	buc.	1.000	12.36	0.0	RON	12.36
17	Motherboard Computer Case Screw Pack	buc.	1.000	14.48	0.0	RON	14.48
18	Kitagawa Radio Frequency Interference (RF) Reducer	buc.	2.000	19.00	0.0	RON	38.00
19	256MB DDR RAM PC2100 184-Pin DIMM Major/3rd	buc.	2.000	15.99	0.0	RON	31.98
20	128MB (16x64) PC133 168-pin DIMM Memory (B-Chip)	buc.	1.000	15.89	0.0	RON	15.89

Microinvest Warehouse Pro

Soluție de back-office pentru management și gestiune

- Lucru cu numerele de serie și termenele de valabilitate:

Vanzare

Partener: MEGATEX Ltd. (ABSOLUT) **Suma: 599.65 RON**

Locație: Stoc2 **TVA: 143.91 RON**

Utilizator: Jonh Williams (parola: 0) **Total: 743.56 RON**

Nr	Marfă	U.M.	Cant.	Preț de vânz.	Discount	Valuta	Lot	Valoare
1	10-Foot 15-Pin VGA to 5 BNC Connector Cable (Black)	buc.	1.000	7.36	0.0	RON	1122	7.36
2	128MB (16x64) PC133 168-pin DIMM Memory (8-Chip)	buc.	1.000	15.89	0.0	RON	122	15.89
3	24-Pin DVI-A (Analog) to 15-Pin SVGA Video Adapter	buc.	2.000	4.00	0.0	RON	555ll	8.00
4	24x USB External CD-ROM Drive (Black)	buc.	2.000	22.00	0.0	RON	478ll	44.00
5	256MB DDR RAM PC2100 184-Pin DIMM Major/3rd	buc.	1.000	15.99	0.0	RON	555kk	15.99
6	52x CD-ROM IDE Drive (Beige)	buc.	1.000	25.00	0.0	RON	147	25.00
7	52x32x52 CD-RW and USB Card Reader IDE Drive (Beige)	buc.	4.000	35.00	0.0	RON	466	140.00
8	52x32x52 IDE CDRW Drive (Beige)	buc.	1.000	50.00	0.0	RON	44	50.00
9	6 300/500V 10A 250V Power Cord (Australia, NZ, China)	buc.	1.000	9.58	0.0	RON	98	9.58
10	9-Piece USB Adapters Kit with Vinyl Case	buc.	5.000	12.58	0.0	RON	44	62.90
11	AC/USB Power Adapter Charger	buc.	5.000	18.00	0.0	RON	11	90.00
12	Biostar P4M800 Pro-M7C Socket 775 mATX MB w/Video Audio	buc.	5.000	19.00	0.0	RON	q23	95.00
13	Hewlett Packard Card Reader 7-in-1 (Gray) - Plugs into USB	buc.	2.000	19.00	0.0	RON	q66	38.00
14	IDE to SATA Converter - Convert IDE Controller to SATA!	buc.	2.000	9.50	0.0	RON	q78	19.00
15	Kitagawa Radio Frequency Interference (RFI) Reducer	buc.	2.000	19.00	0.0	RON	789	38.00
16	Monster 6 Camcorder to TV/VCR AV Cable	buc.	1.000	12.36	0.0	RON	11	12.36
17	Motherboard Computer Case Screw Pack	buc.	1.000	14.48	0.0	RON	45	14.48
18	SATA to IDE Converter - Converts SATA Controller to IDE!	buc.	2.000	11.00	0.0	RON	234	22.00
19	USB 2.0 A to Mini-B (4-Pin) 4 Cable	buc.	2.000	18.00	0.0	RON	47	36.00

Optiuni R:19 M: 41 M2: 41

Căutare Reimprospătare Mențune Înregistrare Refuz

Jonh Williams (parola: 0) 11/5/2012 15:07:50 Microinvest Ltd

Microinvest Warehouse Pro

Soluție de back-office pentru management și gestiune

- Lucru în rețea stabil:

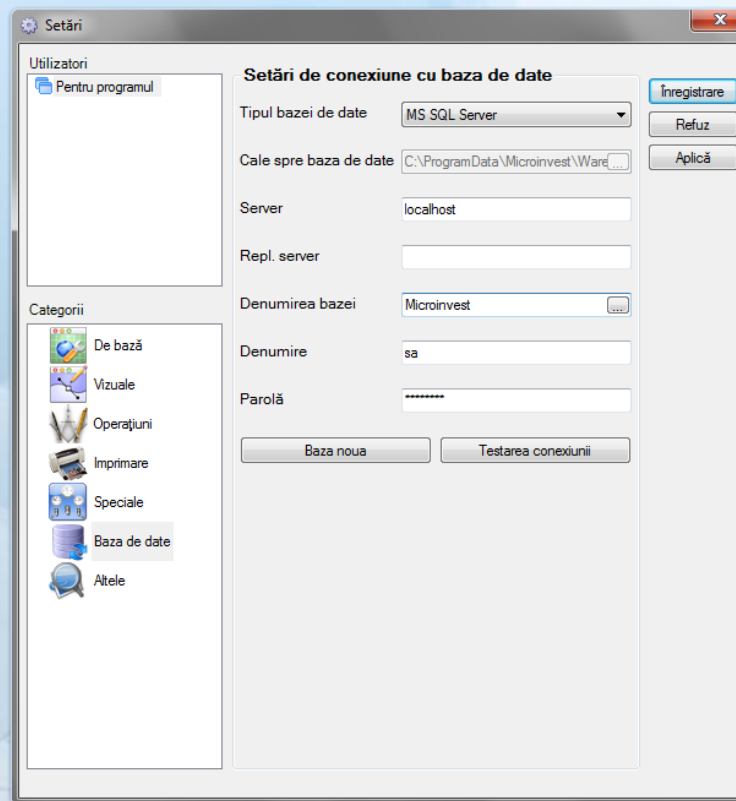

Microinvest Warehouse Pro

Soluție de back-office pentru management și gestiune

- Împresare etichetelor cu coduri de bare (**Microinvest Barcode Printer Pro**):

- Microinvest Barcode Printer Pro (Main Window):** Shows document dimensions (A: 50 mm, B: 25 mm), a zoom slider at 100%, and a list of label types: Arătător, ABC Denumire, ABC Denumire (Impresare), Cod de bare, Nr de catalog, AA Cod, \$ Preț cu ridicată, and Adiționale. A preview of a label is shown with fields for [Denumire (Impresare)], [Cod], and [Nr de catalog].
- Setări ale conexiunii (Database Connection Settings):** A dialog box for configuring database connection. Fields include: Tipul bazei de date: MS Access; Cale spre baza de date: MSDE; Server: MySQL, SQL Server, Oracle, MS Excel; Baza de date: (empty); Nume de utilizator: (empty); Parolă: (empty). Buttons include Testarea conexiunii, Baza noua, and Redactare mărfuri.
- Setări de impresare (Print Settings):** A dialog box for configuring print settings. Fields include: Copii: Număr: 10; Distanța între etichete (mm): Coloane: 2, Rânduri: 6; Orientare: Potret (selected) or Peisaj; Renunță: Din stânga: 5, De sus: 5, Din dreapta: 5, De jos: 5; Hârtie: Letter; Imprimantă: Microsoft XPS Document Writer; Rama: Fără margini. Buttons include < Înapoi, Înainte >, and Refuz.

Microinvest Warehouse Pro

Soluție de back-office pentru management și gestiune

- Acces de la distanță în timp real pe Internet (**Microinvest** Склад Pro Web):

- Vanzari (Sales):** A table listing sales transactions with columns for Document Nr, Data, Conf, Marfa, Grup, Partener, Clasa, Localitate, Unitate, Cantitate, Măsură, Preț de vânzare, and Val. TVA și alt. The table shows multiple entries for different products and dates.
- Vanzare (Sales Form):** A form for entering sales details, including fields for Partener (VIP Client), Localitate (Restaurant 1), and Unitate (Ivan (0)). It also includes a section for 'Modulitate de plată' (Payment Method) with fields for Suma (10.16), TVA (2.44), and Total (12.60).
- Alegerea documentului (Document Selection):** A table for selecting documents, with columns for Document Nr, Partener, Localitate, Data, and Categorie. It lists various documents and their corresponding partners and locations.

The interface is designed with a blue and white color scheme and includes a navigation menu at the top. The status bar at the bottom indicates the user is logged in as 'Ivan (0)' on '07.11.2012 16:19:51'.

Microinvest Warehouse Pro Light

Soluție care optimizează activitățile casierilor în diferite tipuri de puncte de vânzare

- Două moduri de operare – puncte de vânzare și restaurante:

The bottom window, titled 'Microinvest Retail - Restaurant', shows a restaurant interface. It features a grid of product icons for various brands like Almus, Amstel, Carlsberg, and Corona. To the right is a numeric keypad with function keys. Below the grid is a 'COMENTARIU COMANDA' field and a 'CLIENT' dropdown set to 'VIP Client'. The total amount is displayed as '56,28 RON'. At the bottom, there is a table listing tables and their operators.

Masa	Client	Operator
Masa 3	VIP Client	Ivan (0)
Masa 4	VIP Client	Ivan (0)
Masa 7	VIP Client	Ivan (0)
Masa 5	VIP Client	Ivan (0)
Masa 9	VIP Client	Ivan (0)
Masa 10	VIP Client	Ivan (0)
Masa 8	VIP Client	Ivan (0)
Masa 6	VIP Client	Ivan (0)
Masa 2	VIP Client	Ivan (0)

Microinvest Warehouse Pro Light

Soluție care optimizează activitățile casierilor în diferite tipuri de puncte de vânzare

- Interfață prietenoasă și elegantă:

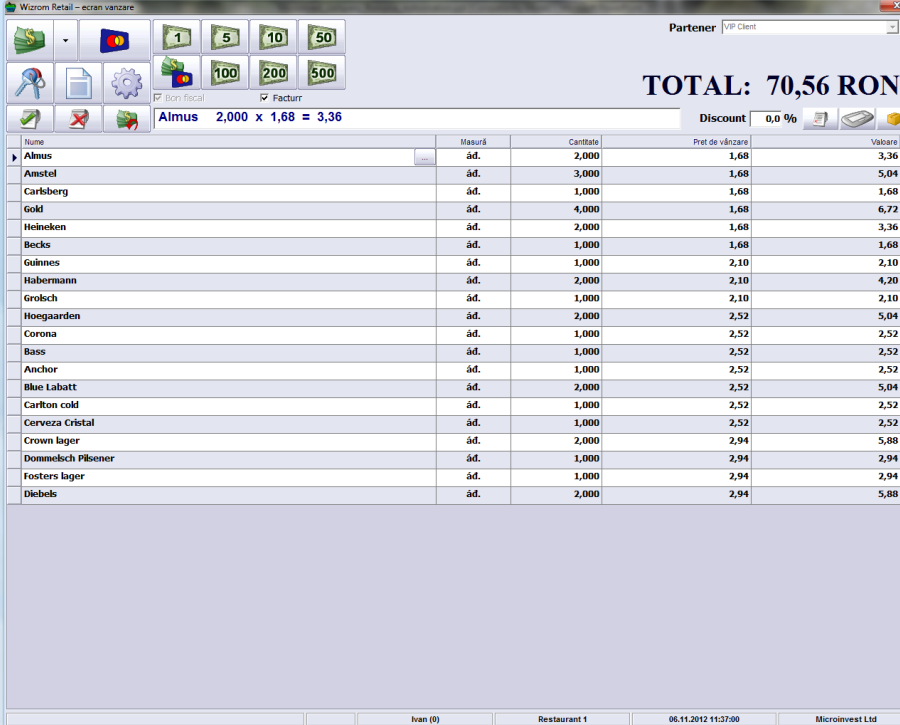

Nume	qd.	Centile	Preț de vânzare	Vânzare
Almus	2,000		1,68	3,36
Amstel	3,000		1,68	5,04
Carlsberg	1,000		1,68	1,68
Gold	4,000		1,68	6,72
Heineken	2,000		1,68	3,36
Becks	1,000		1,68	1,68
Guinness	1,000		2,10	2,10
Habermann	2,000		2,10	4,20
Grosch	1,000		2,10	2,10
Hoegaarden	2,000		2,52	5,04
Corona	1,000		2,52	2,52
Bass	1,000		2,52	2,52
Anchor	1,000		2,52	2,52
Blue Labatt	2,000		2,52	5,04
Carlton cold	1,000		2,52	2,52
Cerveza Cristal	1,000		2,52	2,52
Crown lager	2,000		2,94	5,88
Dömmelsch Pilsener	1,000		2,94	2,94
Fosters lager	1,000		2,94	2,94
Diebels	2,000		2,94	5,88

At the bottom of the window, the status bar shows: Ivan (0), Restaurant 1, 06.11.2012 11:37:00, and Microinvest Ltd.

Microinvest Warehouse Pro Light

Soluție care optimizează activitățile casierilor în diferite tipuri de puncte de vânzare

- Stiluri vizuale diferite:

Microinvest **Warehouse Pro Light**

Soluție care optimizează activitățile casierilor în diferite tipuri de puncte de vânzare

- Lucru simultan cu două monitoare:

Date interesante

În perioada 2009 – 2012 au fost implementate peste 4 500 de obiecte pe baza software-ului **Microinvest** în afară de Bulgaria.

În perioada 2009 – 2012 au fost create și se susțin 25 siteuri despre **Microinvest** în limbi diferite.

În timp de 3 ani creșterea activității e mai mare de 10 ori

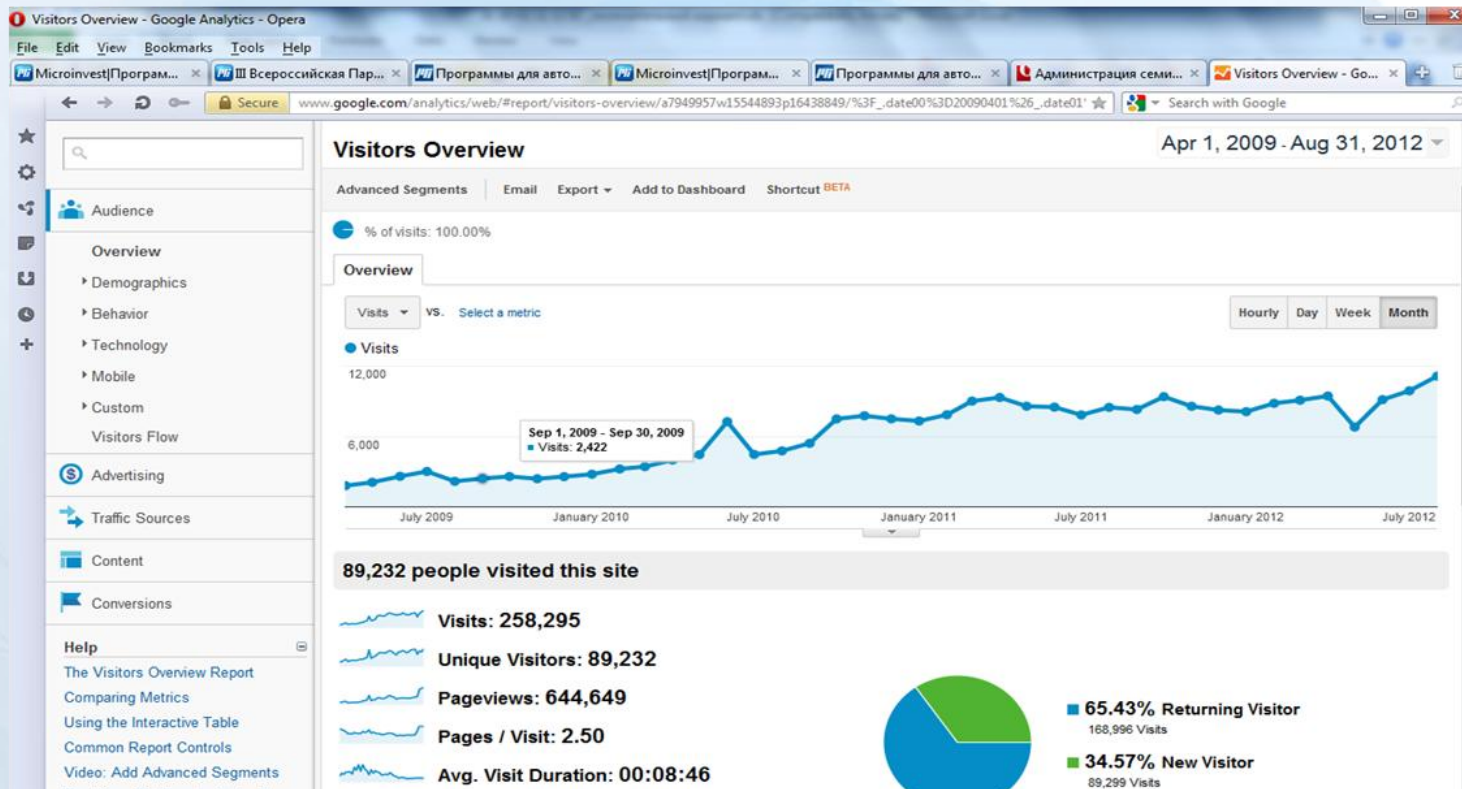

10 motive pentru a alege **PII Microinvest**

● Parteneriat sigur și cooperare

Microinvest este un partener de încredere în furnizarea de soluții avansate și prietenoase.

● Cele mai populare soluții informatice din Bulgaria

Peste 40,000 de clienți din variate domenii de activitate au ales **Microinvest** pentru automatizarea și administrarea cu succes a afacerii lor.

● Permanentă îmbunătățire a produselor

Toate soluțiile **Microinvest** sunt permanent dezvoltate și îmbunătățite, folosind cele mai recente tehnologii de programare și folosind o interfață inovativă, bazată pe tehnologii avansate Microsoft.

● Gamă variată de soluții

Nici o altă companie de profil din Bulgaria nu oferă o asemenea varietate de soluții informatice – de la tipărirea de coduri de bare, sisteme de contabilitate și de administrare a stocurilor, până la soluții de management al livrărilor și comenzi prin intermediul terminalelor mobile.

● Suport de încredere

Microinvest oferă suport excelent pentru soluțiile sale, tuturor clienților.

● Tehnologie avangardistă

În ultimele dezvoltări ale produselor, compania noastră folosește tehnologii avangardiste – acces de la distanță și replicare de date, interfață web și sisteme pentru stațiile de lucru, conectate la servere remote, completare automată și corecția datelor în funcție de legislație.

● Echipă de profesioniști, înalt calificată

Echipa **Microinvest** este formată din profesioniști, cu experiență vastă în automatizarea afacerilor, optimizarea administrării depozitelor și contabilitate.

● Parteneriate cu producători de top

Soluțiile **Microinvest** sunt compatibile cu un număr mare de echipamente periferice.

● Orientare internațională a produselor

Toate aplicațiile **Microinvest** încorporează standarde internaționale de contabilitate și modele de documente.

● Cel mai atractiv raport preț-calitate disponibil pe piață

Microinvest oferă gama de soluții la prețuri competitive, fără a impune tarife de mentenanță obligatorii.

Clienții noștri

Warehouses, Retailers

“Microinvest e partenerul nostru pentru mult timp. Cu mare succes organizăm afacerile noastre cu produsele companiei începând cu anul 1997. Noi suntem satisfăcuți cu produsele lor de calitate și un serviciu superb.”

Mira-H

Bulfrucht

Evelin Commerce

Hadjiiski

Clienții noștri

Sedii comerciale

„Continuă să propună soluții moderne și utile”

Supermarket “Equator”

Clienții noștri

Livrare de comerț

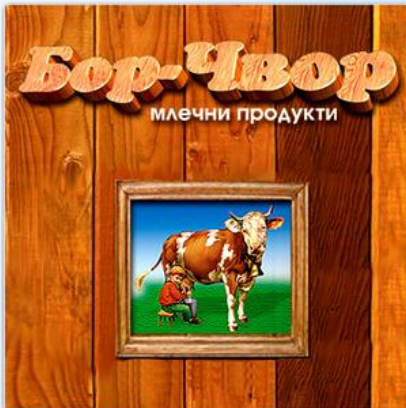

„Produsele Microinvest sunt bune și comode. Echipa calificată și profesională mereu e pregătită să ajute.”

Firma Bor Chvor

Bistro Tanya

Bor Chvor

Nemo

Clienții *noștri*

Afaceri de divertisment

Clienții noștri

Afaceri de divertisment

Microinvest

Automatizare deșteaptă!

www.microinvest.ro

skype:
microinvest.bulgaria