

РЪКОВОДСТВО ЗА ПОТРЕБИТЕЛЯ

*Microinvest* GPS Tracker



*Microinvest*

2016

---

**СЪДЪРЖАНИЕ:**

---

<b>I. Въведение</b> .....	2
<b>II. Изисквания към системата</b> .....	3
<b>III. Инсталация на Microinvest GPS Tracker</b> .....	4
<b>IV. Настройка на Microinvest GPS Tracker</b> .....	6
<b>V. Настройка на Склад Pro Mobile за запис на GPS координати</b> .....	8

## Въведение

Microinvest GPS Tracker е приложение за проследяване движението на операторите, използващи мобилни устройства с инсталиран Microinvest Склад Pro Mobile и вграден GPS приемник. Приложението дава възможност за избор на различни източници на картите, по които се отбелязва движението на оператора – Google maps, Yahoo maps, Open street map, Bing Maps. Възможно е също така и показване на сателитна снимка на областта от няколко различни източника. Предвидена е възможност за задаване на потребител, начална и крайна дата и час на проследяването след което на картата се визуализират точките от движението на потребителя. Приложението дава големи възможности за контрол върху движението на мобилните търговци, както и за динамични промени в маршрутите им по време на работния ден при получаване на нови поръчки или други непредвидени обстоятелства.

**Забележка: Приложението използва същата база данни, с която работи и *Microinvest* Склад Pro.**

## ИЗИСКВАНИЯ КЪМ СИСТЕМАТА

### 1. Софтуерни изисквания към стационарния компютър

- Стационарен или мобилен компютър с операционна система Microsoft Windows XP или по-нова версия
- .NET Framework 2.0 или по-нова версия
- **Microinvest** Склад Pro версия 3.07.xx или по-нова
- **Microinvest** GPS Tracker

### 2. Хардуерни изисквания към стационарния компютър

- Компютър, отговарящ на минималните изисквания за **Microinvest** Склад Pro (процесор 1 Ghz или повече, RAM – 256 MB или повече, свободно място на твърдия диск – 1 GB или повече).

### 3. Софтуерни изисквания към мобилното устройство

- Операционна система Microsoft Windows Mobile v. 5.0, 6.0, 6.5
- **Microinvest** Склад Pro Mobile v. 3.07.xx или по-нова

### 4. Хардуерни изисквания към мобилното устройство

- Мобилен телефон, отговарящо на минималните изисквания за **Microinvest** Склад Pro Mobile
- Вграден GPS приемник

## Инсталация на Microinvest GPS Tracker

Ако не разполагате с инсталационен файл, може да го изтеглите от секция **Download** на нашия сайт <http://www.microinvest.net> .

1. Стартирайте инсталационния файл. Изберете език и натиснете бутон **OK**.

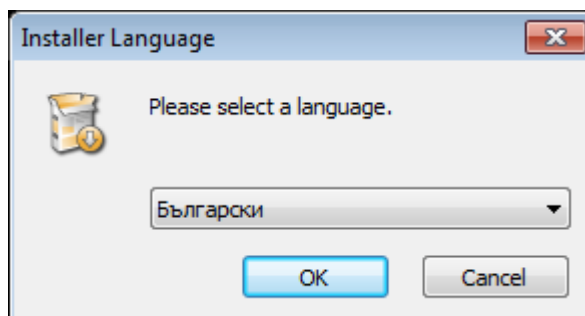

2. В прозореца с лицензионното споразумение натиснете бутон **Съгласен**, за да продължите напред.

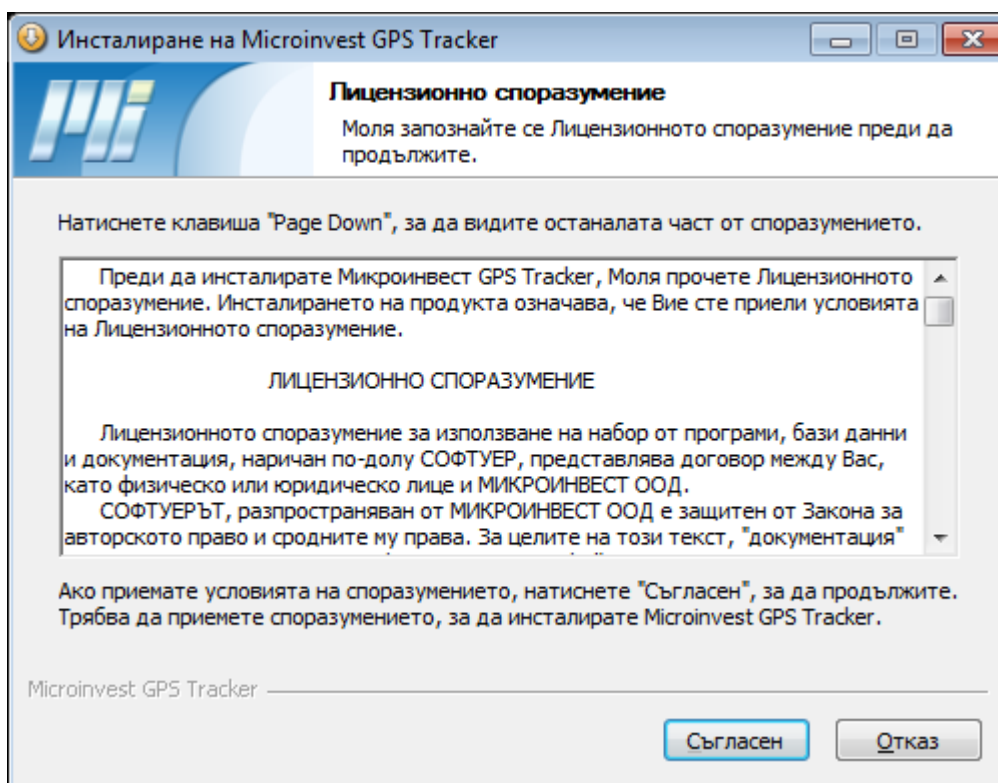

3. По подразбиране приложението се инсталира в C:\Program Files\Microinvest\GPS Tracker. Ако желаете да инсталирате програмата на друго място, натиснете бутон **Преглед** и задайте път до инсталационната папка.

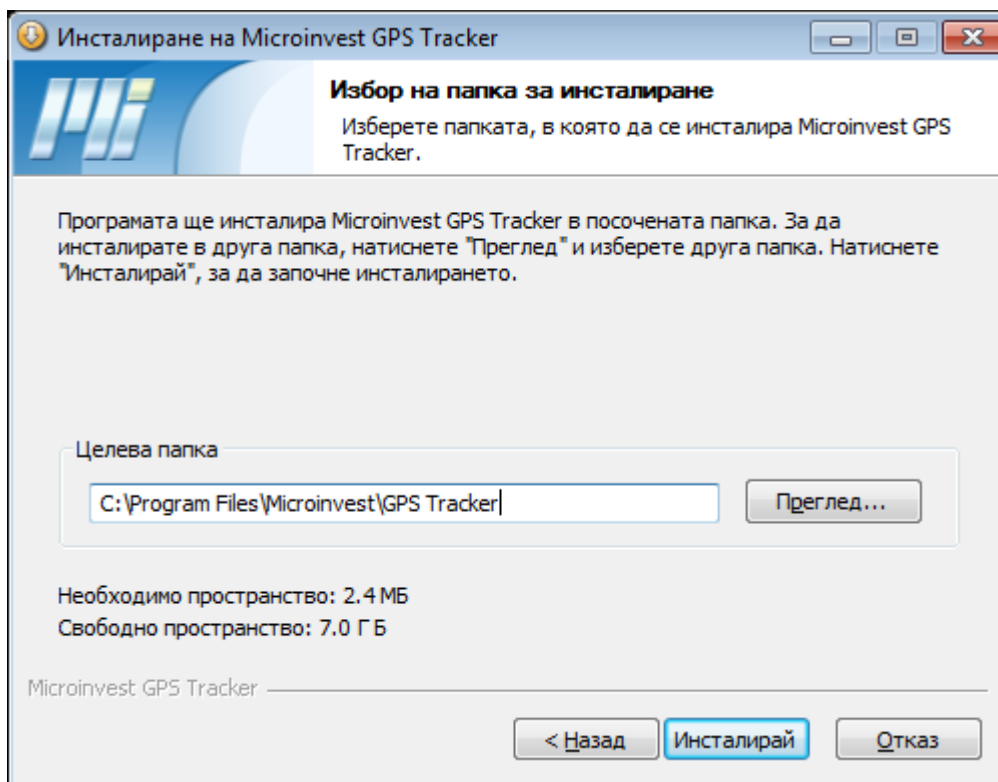

4. Изчакайте процесът на инсталиране да завърши и натиснете бутон **Затвори**.

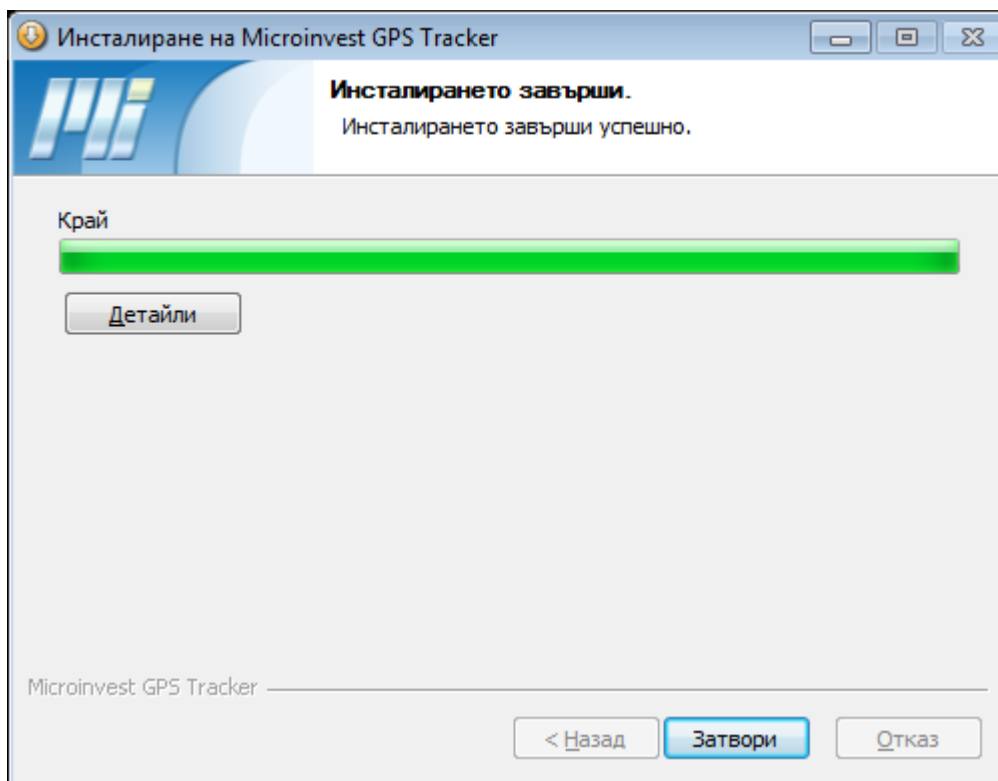

## Настройка на *Microinvest* GPS Tracker

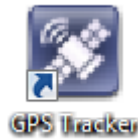

1. Стартирайте приложението от иконата на работния плот.

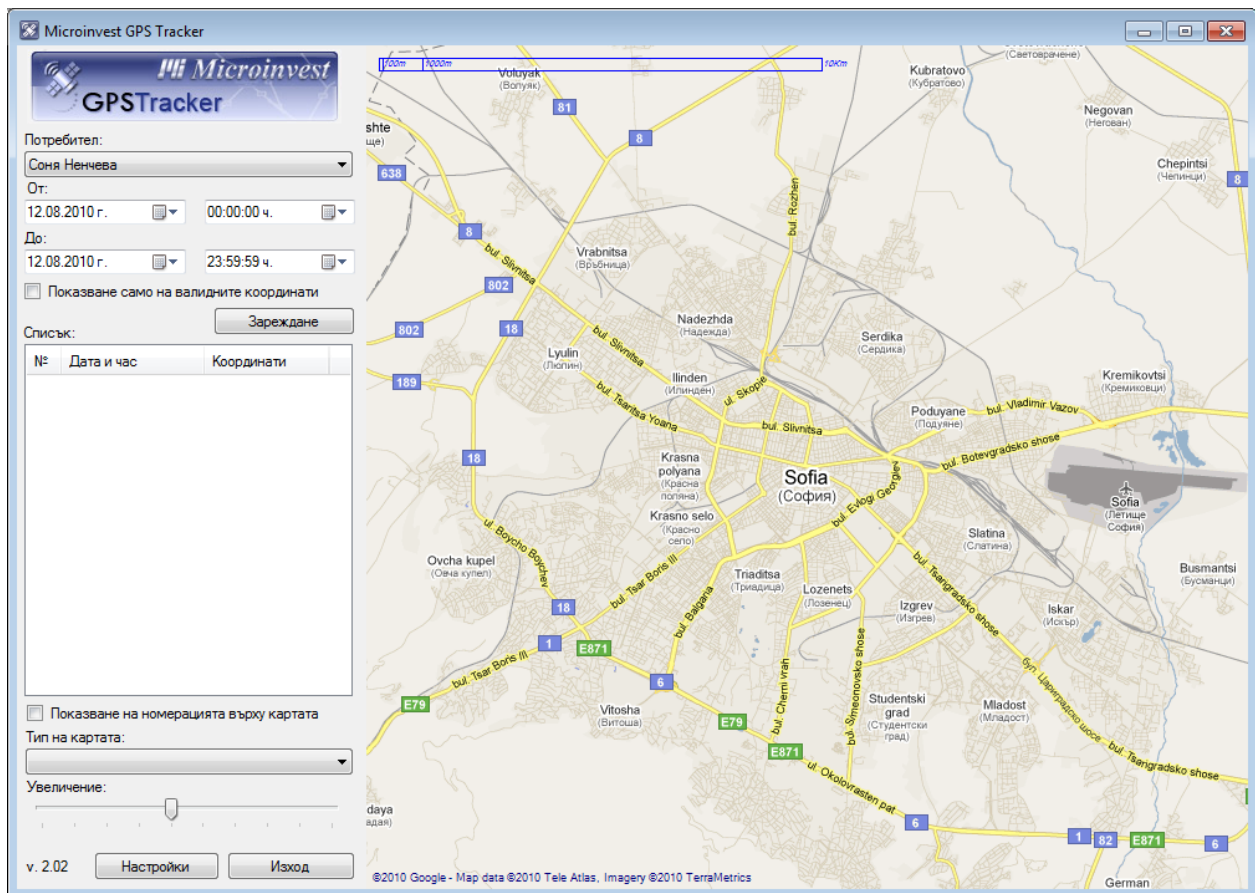

2. Настройка за връзка с базата данни  
*Microinvest* GPS Tracker автоматично се конфигурира към базата данни, с която работи *Microinvest* Склад Pro. Приложението работи само с база данни тип MS SQL Server.

3. Изберете потребител.  
Системата избира координатите само за този потребител.

#### 4. Изберете дата и час

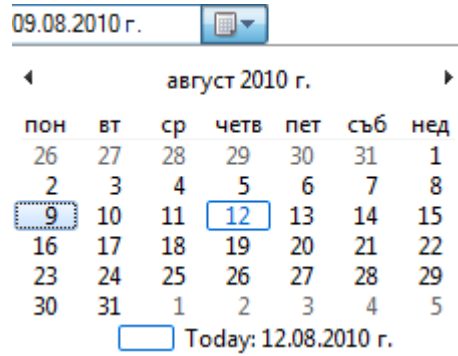

Системата филтрира само GPS координатите, които отговарят на избрания времеви интервал.

**Забележка: Отметката „Показване само на валидните координати“ пропуска координатите без покритие на GPS сигнала.**

#### 5. Натиснете бутон Зареждане

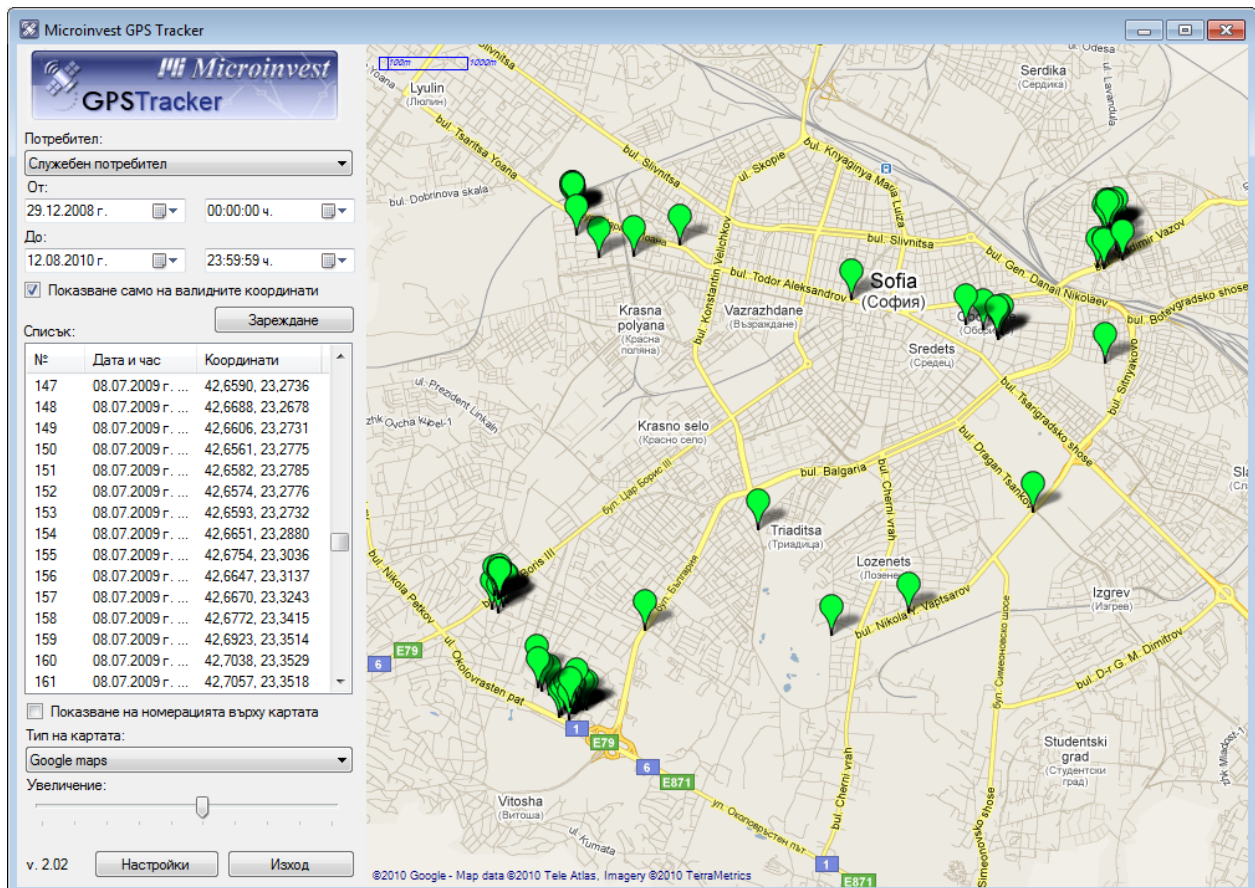



## Настройка на *Microinvest* Склад Pro Mobile за запис на GPS координати

1. Стартирайте *Microinvest* Склад Pro Mobile на мобилното устройство
2. Отворете меню Настройки/Настройките.../GPS. Задайте следните параметри:

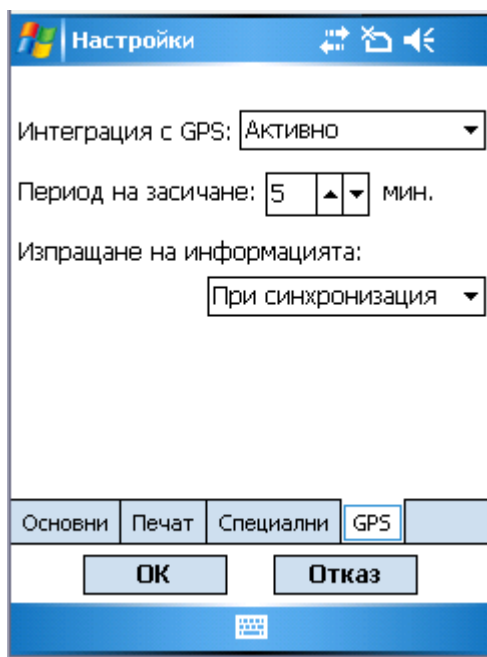

- Интеграция с GPS – Активно
- Период на засичане – задава през какъв период да се извършва засичане и запис на GPS координатите.
- Изпращане на информацията – Изберете **При синхронизация** или определен времеви интервал, ако мобилното устройство има постоянна връзка с базата (чрез мобилен интернет).

